Ficha N° I_57
INUNDACIONES HISTÓRICAS DEL MUNICIPIO DE SEVILLA

MUNICIPIO: Sevilla

1. DATOS DE LA FUENTE

1.1. Título de la publicación o del documento de archivo: Vivavisión

1.2. Ciudad donde se imprime o donde se encuentra el archivo: Municipio de Sevilla

1.3. Tipo de publicación o del documento:
a. REVISTA: ___: Periodicidad _____, Vol.: _____, N°: _____, Año: _____
b. PERIODICO: __, Periodicidad: _____, Sección: _____, Día: ____, Mes: ___, Año: _____
c. LIBRO: ___: Autor: _____, Año: ____, Editorial: _____, Páginas: ____
d. ARCHIVO: __: Sección_____, Fondo:___, Tomo: _____, Signatura: _____, Folios:___, Fecha: ____
e. OTRO: X: Especifique: NOTICIERO, Periodicidad: **Semanal**, Sección: **Vivanoticias**, Día: **30**, Mes: **06**, Año: **2017**

1.4. Título del artículo y número de página(s): Vivanoticias 20 abr. 2012 comp..wmv Min 06:56 - 08:49

1.5. Lugar: Biblioteca, Hemeroteca o Archivo donde encuentra: YouTube.

2. INFORME SOBRE LA NOTICIA DEL EVENTO:

2.1. Tipo de evento: Movimiento en Masa:___, Inundación: **X** Avenida Torrencial: ____

2.2. Fecha del evento: Día: **26,** Mes: **06**, Año: **2017**, Hora: _____

2.3. Trascripción: Escritura Textual del Video

continuando en viva noticias más de medio centenar de viviendas construidas sobre la calle 50 del barrio san josé fueron invadidas por el torrente de la quebrada que lo atraviesa viviendas del barrio la esperanza aledañas al cauce de la quebrada san jose y las situadas entre las carreras 40 y 46 con calle 50 del barrio san jose se vieron nuevamente inundadas por las aguas de la quebrada del mismo nombre que se desbordó debido al aguacero caído durante cerca de tres horas en la tarde del sábado pasado el barrio la tranza en su parte alta está situado en una zona cercana al nacimiento de la quebrada y ella pasa a pocos metros del área habitada a negando las propiedades con sus avenidas cada vez que el caudal aumenta considerablemente y se sale del cauce los residentes del barrio san jose observaron como la corriente desbordada de la quebrada corría por las calles 50 entre carreras 40 y 46 cual ríos sobre su cauce natural entrando a las casas a través de las puertas frontales por sus patios y lotes sin construcción transportando con la violencia de la corriente tierra barro

desechos y basuras los bomberos voluntarios trataron de acelerar la corriente de la quebrada pero las aguas se devolvían por las alcantarillas ya que estos conductos no tenían la capacidad de recibirlas y hacerla circular el agua alcanzó a superar el metro de altura al interior de gran número de viviendas la cruz roja efectuó un censo en la mañana y tarde del domingo y el día lunes para conocer con más precisión los daños causados censo que arroja resultados parciales encontrando que 26 familias que integran 161 personas fueron damnificadas con pérdidas de ropa enseres y otros elementos asimismo la cifra de afectados por las inundaciones sin perder enseres era de 103 personas y se continuará la labor de identificar más personas en este y otros sitios del área urbana que sufrieron con las inclemencias de la naturaleza

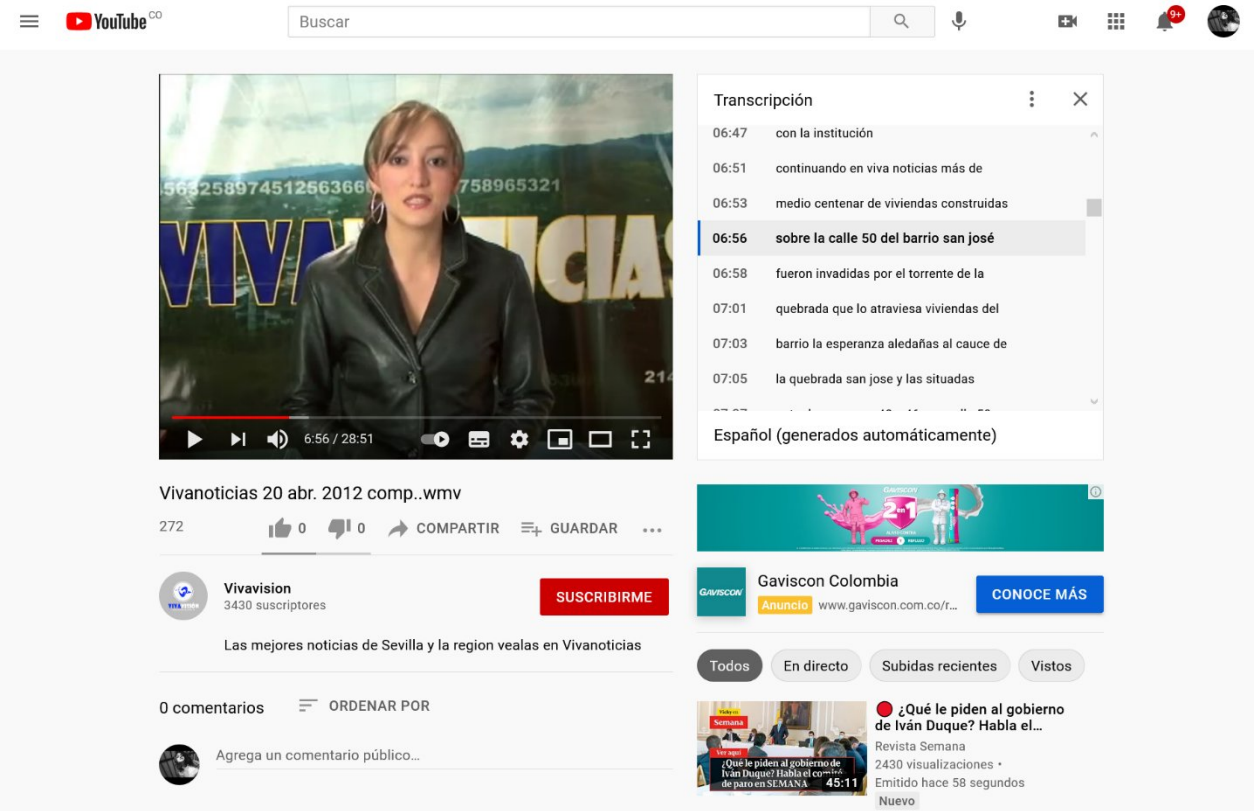

Nombre de quien Diligencia la Ficha: María Camila Rodríguez Lasso.